CỤC HÀNG HẢI VÀ ĐƯỜNG THỦY VIỆT NAM
CẢNG VỤ HÀNG HẢI NHA TRANG

Số: 1367/TB-CVHHNT

CỘNG HOÀ XÃ HỘI CHỦ NGHĨA VIỆT NAM
Độc lập - Tự do - Hạnh phúc

Khánh Hòa, ngày 16 tháng 10 năm 2026

THÔNG BÁO
Về khu vực biển cấm hoạt động hàng hải phục vụ tổ chức diễn tập quân sự và bắn đạn thật của Quân chủng Hải quân trên vùng biển tỉnh Khánh Hòa

Cảng vụ Hàng hải Nha Trang tiếp nhận Văn bản số 30286/TM-BĐHH ngày 15/10/2026 của Bộ Tham mưu - Quân chủng Hải quân về việc tổ chức diễn tập quân sự và bắn đạn thật của Quân chủng Hải quân trên vùng biển tỉnh Khánh Hòa.

Cảng vụ Hàng hải Nha Trang thông báo để các cơ quan, đơn vị, doanh nghiệp và tàu thuyền hoạt động trong khu vực biết về thông tin khu vực tổ chức bắn đạn thật của Quân chủng Hải quân như sau:

I. Khu vực diễn tập quân sự

1. Vị trí: Khu vực trường bắn TB5, tỉnh Khánh Hòa.

2. Phạm vi: Được giới hạn bởi các điểm A1, A2, A3, A4, có tọa độ địa lý như sau:

Tên điểm	Hệ tọa độ VN-2000		Hệ tọa độ WGS-84	
	Vĩ độ (N)	Kinh độ (E)	Vĩ độ (N)	Kinh độ (E)
A1	11^0 45’ 16”	109^0 27’ 48”	11^0 45’ 12”	109^0 27’ 54”
A2	11^0 45’ 40”	109^0 29’ 54”	11^0 45’ 36”	109^0 30’ 00”
A3	12^0 05’ 28”	109^0 26’ 18”	12^0 05’ 24”	109^0 26’ 24”
A4	12^0 05’ 04”	109^0 24’ 12”	12^0 05’ 00”	109^0 24’ 18”

3. Thời gian triển khai

Từ ngày 18/10/2026 đến ngày 22/10/2026.

II. Khu vực bắn đạn thật

1. Vị trí: Khu vực thao trường bắn TB5, tỉnh Khánh Hòa.

2. Phạm vi: Được giới hạn bởi các điểm A1, A2, A3, A4, có tọa độ địa lý như sau:

Tên điểm	Hệ tọa độ VN-2000		Hệ tọa độ WGS-84	
	Vĩ độ (N)	Kinh độ (E)	Vĩ độ (N)	Kinh độ (E)
A1	11^0 52’ 04”	109^0 34’ 54”	11^0 52’ 00”	109^0 35’ 00”
A2	11^0 52’ 04”	109^0 54’ 54”	11^0 52’ 00”	109^0 55’ 00”
A3	11^0 34’ 04”	109^0 54’ 54”	11^0 34’ 00”	109^0 55’ 00”
A4	11^0 34’ 04”	109^0 34’ 54”	11^0 34’ 00”	109^0 35’ 00”

3. Thời gian triển khai

- Chính thức: từ 08h15 đến 09h15 ngày 23/10/2026.

- Dự bị: từ 07h00 đến 09h00 ngày 24/10/2026.

Để bảo đảm an toàn hàng hải, an ninh hàng hải, quốc phòng và an toàn cho người, phương tiện hoạt động trên biển, yêu cầu các tàu thuyền không đi vào khu vực biển bắn đạn thật trong thời gian nêu trên; nghiêm chỉnh chấp hành các quy định có liên quan và hướng dẫn của lực lượng chức năng trong quá trình tổ chức bắn đạn thật.

Trân trọng kính chào./.

(Đính kèm Văn bản số 30286/TM-BĐHH ngày 15/10/2026 của Bộ Tham mưu - Quân chủng Hải quân)

Nơi nhận:
- Cục Hàng hải và Đường thủy Việt Nam (b/c);
- UBND tỉnh Khánh Hòa;
- Bộ Tư lệnh Quân chủng Hải quân;
- Bộ Tham mưu Quân chủng Hải quân;
- Bộ tư lệnh Vùng 4 Hải quân;
- Bộ Tư lệnh Cảnh sát biển;
- BCH Quân sự tỉnh Khánh Hòa;
- UBND Đặc Khu Trường Sa;
- Sở Xây dựng tỉnh Khánh Hòa;
- Sở NN&MT tỉnh Khánh Hòa;
- Đại diện Cảng vụ HK miền Trung tại Cảng HK Quốc tế Cam Ranh;
- Các Cảng vụ Hàng hải;
- Các Cảng vụ Đường thủy nội địa;
- Đài Thông tin duyên hải Nha Trang;
- Các tàu thuyền hoạt động trong khu vực tỉnh Khánh Hòa;
- Các chủ tàu, đại lý tàu biển đang hoạt động tại khu vực tỉnh Khánh Hòa;
- BĐATHH Nam Trung Bộ;
- Trung tâm PH TKCN HH Khu vực IV;
- Cty TNHH MTV HTHH Miền Nam – CN Hoa tiêu VIII;
- Giám đốc CVHHNT (để b/c);
- Các Đại diện (th/h);
- Phòng QLKCHT (th/h);
- Lưu: VT, ATANHH.

KT. GIÁM ĐỐC
PHÓ GIÁM ĐỐC

CỘNG HÒA X.H.C.N VIỆT NAM
CẢNG VỤ HÀNG HẢI NHA TRANG
CỤC HÀNG HẢI VÀ ĐƯỜNG THỦY VIỆT NAM

Trương Cao Dũng

QUÂN CHỦNG HẢI QUÂN
BỘ THAM MƯU

Số: 30286 /TM-BĐHH

Về việc tổ chức diễn tập quân sự và bắn đạn thật của Quân chủng Hải quân trên vùng biển tỉnh Khánh Hòa

CỘNG HÒA XÃ HỘI CHỦ NGHĨA VIỆT NAM
Độc lập - Tự do - Hạnh phúc

Hải Phòng, ngày 15 tháng 10 năm 2026

Kính gửi: Cảng vụ Hàng hải Nha Trang.

Căn cứ Quyết định số 1036/QĐ-TTg ngày 14/8/2001 của Thủ tướng Chính phủ về việc xác định vị trí xây dựng thao trường huấn luyện và thực hành sử dụng vũ khí trên biển;

Căn cứ Nghị định số 58/2017/NĐ-CP ngày 10/5/2017 của Chính phủ quy định chi tiết một số điều của Bộ luật Hàng hải Việt Nam về quản lý hoạt động hàng hải; Nghị Định số 34/2025/NĐ-CP ngày 25/02/2025 của CP sửa đổi, bổ sung một số điều của các nghị định trong lĩnh vực hàng hải;

Căn cứ Quyết định số 647/QĐ-BXD ngày 04/5/2026 về việc công bố thủ tục hành chính được sửa đổi, bổ sung, bãi bỏ trong lĩnh vực hàng hải và đường thủy nội địa thuộc phạm vi chức năng quản lý của Bộ Xây dựng.

Bộ Tham mưu Hải quân kính gửi đến các Quý cơ quan, đơn vị về việc Quân chủng Hải quân tổ chức diễn tập quân sự và bắn đạn thật trên vùng biển tỉnh Khánh Hòa như sau:

I. KHU VỰC DIỄN TẬP QUÂN SỰ

1. Vị trí: Khu vực trường bắn TB5, tỉnh Khánh Hòa.

2. Phạm vi: Được giới hạn bởi các điểm A1, A2, A3, A4, *(Sơ đồ khu vực diễn tập quân sự kèm theo)*, có tọa độ địa lý như sau:

Tên điểm	Hệ tọa độ VN-2000		Hệ tọa độ WGS-84	
	Vĩ độ (N)	Kinh độ (E)	Vĩ độ (N)	Kinh độ (E)
A1	11^0 45’ 16”	109^0 27’ 48”	11^0 45’ 12”	109^0 27’ 54”
A2	11^0 45’ 40”	109^0 29’ 54”	11^0 45’ 36”	109^0 30’ 00”
A3	12^0 05’ 28”	109^0 26’ 18”	12^0 05’ 24”	109^0 26’ 24”
A4	12^0 05’ 04”	109^0 24’ 12”	12^0 05’ 00”	109^0 24’ 18”

3. Thời gian

Từ ngày 18/10/2026 đến ngày 22/10/2026.

II. KHU VỰC BẮN ĐẠN THẬT

1. Vị trí: Khu vực trường bắn TB5, tỉnh Khánh Hòa.

2. Phạm vi: Được giới hạn bởi các điểm A1, A2, A3, A4, *(Sơ đồ khu vực bắn đạn thật kèm theo)*, có tọa độ địa lý như sau:

Tên điểm	Hệ tọa độ VN-2000		Hệ tọa độ WGS-84	
	Vĩ độ (N)	Kinh độ (E)	Vĩ độ (N)	Kinh độ (E)
A1	11^0 52’ 04”	109^0 34’ 54”	11^0 52’ 00”	109^0 35’ 00”
A2	11^0 52’ 04”	109^0 54’ 54”	11^0 52’ 00”	109^0 55’ 00”
A3	11^0 34’ 04”	109^0 54’ 54”	11^0 34’ 00”	109^0 55’ 00”
A4	11^0 34’ 04”	109^0 34’ 54”	11^0 34’ 00”	109^0 35’ 00”

3. Thời gian

- Chính thức: Từ 08h15 đến 09h15 ngày 23/10/2026;

- Dự bị: Từ 07h00 đến 09h00 ngày 24/10/2026.

III. ĐỀ NGHỊ

Các cơ quan, đơn vị phối hợp thông báo cho các tàu thuyền, phương tiện thủy hoạt động trên biển:

1. Đối với khu vực diễn tập quân sự

Hạn chế đi vào trong khu vực có tọa độ nói trên trong thời gian Quân chủng Hải quân tổ chức diễn tập quân sự trên biển để đảm bảo an toàn hàng hải.

2. Đối với khu vực bắn đạn thật

Không được đi vào trong khu vực có tọa độ nói trên trong thời gian Quân chủng Hải quân tổ chức bắn đạn thật trên biển để đảm bảo an toàn hàng hải./.

TL. THAM MƯU TRƯỞNG
TRƯỞNG PHÒNG BĐHH

QUÂN CHỦNG HẢI QUÂN
BỘ THAM MƯU

Đại tá Dương Minh Hòa

Nơi nhận:
- Như trên;
- UBND tỉnh Khánh Hòa;
- Trung tâm PH TKCN HH Việt Nam;
- Tổng Cty BĐATHH Việt Nam;
- Các Cảng vụ Hàng hải;
- Các Cảng vụ đường thủy nội địa;
- Công ty VISIPEL;
- Lưu: VT, BĐHH. M09.

SƠ ĐỒ KHU VỰC DIỄN TẬP QUÂN SỰ

TỶ LỆ 1:500.000 TẠI VĨ TUYẾN 16°

Kinh tuyến trục 105°, phép chiếu Mercator

Hệ toạ độ VN-2000			Hệ toạ độ WGS-84		
Tên điểm	Vĩ độ	Kinh độ	Tên điểm	Vĩ độ	Kinh độ
A1	11°45'16"N	109°27'48"E	A1	11°45'12"N	109°27'54"E
A2	11°45'40"N	109°29'54"E	A2	11°45'36"N	109°30'00"E
A3	12°05'28"N	109°26'18"E	A3	12°05'24"N	109°26'24"E
A4	12°05'04"N	109°24'12"E	A4	12°05'00"N	109°24'18"E

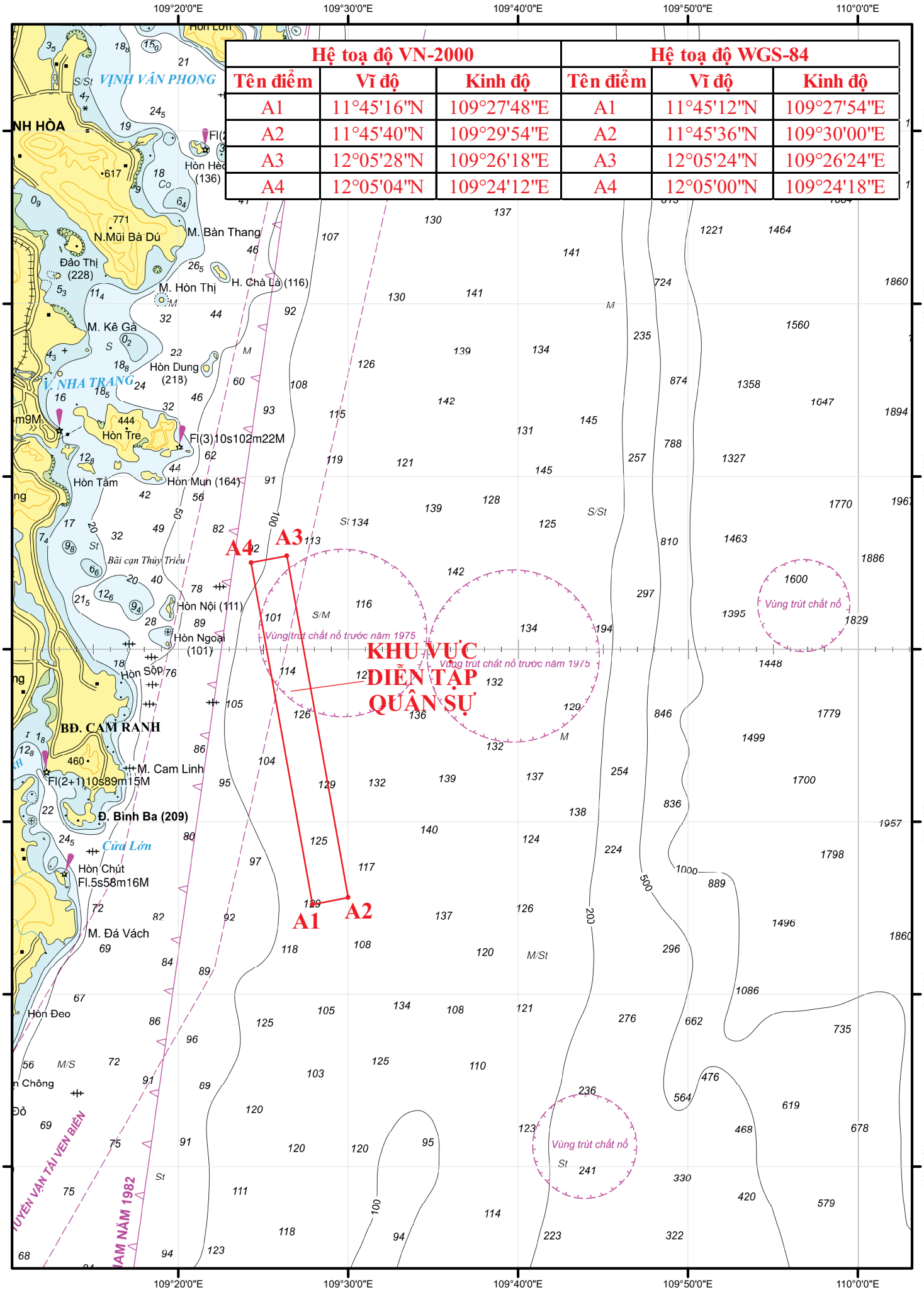

SƠ ĐỒ KHU VỰC BẮN ĐẠN THẬT

TỶ LỆ 1:500.000 TẠI VĨ TUYẾN 16°

Kinh tuyến trục 105°, phép chiếu Mercator

Hệ toạ độ VN-2000			Hệ toạ độ WGS-84		
Tên điểm	Vĩ độ	Kinh độ	Tên điểm	Vĩ độ	Kinh độ
A1	11°52'04"N	109°34'54"E	A1	11°52'00"N	109°35'00"E
A2	11°52'04"N	109°54'54"E	A2	11°52'00"N	109°55'00"E
A3	11°34'04"N	109°54'54"E	A3	11°34'00"N	109°55'00"E
A4	11°34'04"N	109°34'54"E	A4	11°34'00"N	109°35'00"E

